	Lieferpapiere und Abwicklung	
FN 0200		Seite 1 von 14

0. Anwendungsbereich

Die folgende Faber Norm FN0200 regelt den Informationsfluss zwischen dem Vertrieb unserer Partner und dem Einkauf der Klaus Faber AG entlang des „Purchase-to-Pay-Prozesses“. Dazu gehören Form und Inhalt aller relevanten Dokumente, um eine reibungslose Abwicklung aller Aufträge zu gewährleisten.

Sind vertragliche Festlegungen im Widerspruch zur FN0200, so überstimmt der Vertrag die vorliegende Norm.

Gibt es zwischen der Klaus Faber AG und dem Partner keine vertraglichen oder sonstigen Festlegungen, so werden die „Allgemeinen Einkaufsbedingungen der Klaus Faber AG“ allen bestellungsbezogenen Geschäftsaktivitäten zugrunde gelegt. Abrufbar im Downloadbereich auf www.faberkabel.de

Bitte beachten Sie, dass alle Anhänge als Musterbeispiele mit Fantasiewerten zu betrachten sind. Sie dienen zur Veranschaulichung, wie ein ideales Dokument des jeweiligen Typs aussehen soll. Wenn Sie das Excel-Design der Dokumente für Ihre Zwecke benötigen, schreiben Sie bitte eine kurze E-Mail an purchasing@faberkabel.de.

1. Dokumente

1.1. Bestellung

Die Bestellungen werden elektronisch per E-Mail übermittelt. Alle Bestellungen erfolgen gemäß den Anhängen in Inhalt und Form:

- Vertragsbestellung: Bestellungen auf Basis der aktuellen Rahmenvereinbarung und Preisliste (Anhang A).
- Sonderbestellung: Bestellungen nach gesonderten Vereinbarungen zwischen dem Partner und der Klaus Faber AG.

Zu senden an: Vertrieb des Partners

Version	Date	Author	
2.3	04.05.2021	P. Diener, F. Geiger	Ersetzt Ausgabe vom 04.06.2020

	Lieferpapiere und Abwicklung	
FN 0200		Seite 2 von 14

1.2. Abruf

Der Abruf beschreibt ein Dokument zur Verteilung der bestellten Waren auf die Lager der Klaus Faber AG. Der Abruf wird Ihnen von der Klaus Faber AG per E-Mail bermittelt.

- Lager 06: Gartnerstrae 1, 74579 Fichtenau, Deutschland (Anlage B)
- Lager 10: Kirchweg 12-14, 34346 Hedemnden, Deutschland (Anlage B)
- Lager 12: Streckengeschafte: Die Bestellung wird an eine, von Faber gewahlte, abweichende Zieladresse versandt.

Der Abruf wird direkt nach der Bestellung versandt.

Zu senden an: Vertrieb des Partners

1.3. Auftragsbestatigung

Die Auftragsbestatigung wird der Klaus Faber AG innerhalb von 10 Tagen nach der Bestellung zugestellt. Erfolgt innerhalb der oben genannten Frist keine Auftragsbestatigung, so gilt die Bestellung der Klaus Faber AG als angenommen. Die Auftragsbestatigung soll in Form eines digitalen PDFs versendet werden (erstellt auf Basis einer Word- oder Excel-Tabelle - kein Scan). Die folgenden Punkte mssen Bestandteil der Auftragsbestatigung sein (siehe Anhang C):

- Nummer der Auftragsbestatigung
- Metall-Basis*
- Metall-Verrechnung
- Auftragsnummer
- Auftragspositionsnummer
- Artikelnummer Faber
- Artikelnummer Partner
- Kabel Typ
- Querschnitt
- Norm
- Volumen
- Lange
- Anzahl der Verpackungen
- Preis/KM auf Metallbasis
- Preis insgesamt auf Metallbasis
- Liefertermin

Zu senden an: Zustandiger Einkufer Klaus Faber AG

Version	Date	Author	
2.3	04.05.2021	P. Diener, F. Geiger	Ersetzt Ausgabe vom 04.06.2020

	Lieferpapiere und Abwicklung	
FN 0200		Seite 3 von 14

***Exkurs Metallbasis:**

Um den Einfluss des fluktuierenden Metallpreises zu minimieren, werden von der Klaus Faber AG Metallbasen zur Preisfindung und Festschreibung mit unseren Partnern verwendet. Insgesamt werden hier drei verschiedene Metallbasen, abhängig vom Kabeltyp, verwendet.

- Hohlpreis: Preis / KM ohne den Metallwert
- Basis 100: Preis / KM. Besteht aus Hohlpreis + 100€ pro 100KG in einem KM Kabel verbautes Metall.
- Basis 150: Preis / KM. Besteht aus Hohlpreis + 150€ pro 100KG in einem KM Kabel verbautes Metall.

1.4. Avisierung der Lieferungen

Jede Sendung ist durch Zusendung des Lieferscheins gemäß Punkt 1.6 (Lieferschein) mindestens eine Woche vor Ankunft per E-Mail zu avisieren. Darüber hinaus muss der Partner einen Termin zur Anlieferung erfragen. Der Partner erhält daraufhin ein Zeitfenster sowie eine Avisa-Nummer, die für die weitere Ausführung verwendet wird (vgl. FN0100 3.1. Zeitfenster Buchung).

Zu senden an: avisa@faberkabel.de

Version	Date	Author	
2.3	04.05.2021	P. Diener, F. Geiger	Ersetzt Ausgabe vom 04.06.2020

	Lieferpapiere und Abwicklung	
FN 0200		Seite 4 von 14

1.7. Lieferschein und Prüfprotokolle

Der Lieferschein soll in Form eines digitalen PDFs versendet werden (erstellt auf Basis einer Word- oder Excel-Tabelle - kein Scan). Die folgenden Punkte müssen auf dem Lieferschein vorhanden sein (Muster siehe Anhang D):

- Lieferscheinnummer
- LKW-Nummer
- Zugehörige Rechnungsnummer
- Ziel
- Bestellnummer
- Bestellpositionsnummer
- Artikelnummer/GTIN
- Kabeltype
- Querschnitt
- Farbe
- Anzahl
- Palettenszusammensetzung (nur bei Ringpaletten)
- Verpackungsnummer
- Trommelgröße
- Trommelnummer
- Gewicht: Brutto/Netto (pro Packstück und in Summe)
- NVE/SSCC
- Chargennummer
- Summe der Verpackungen (Packstücke, Paletten, Trommeln)

Bitte beachten Sie, dass die Paletten- und Trommelnummern mit den Nummern auf der physischen Verpackung übereinstimmen müssen.

Es besteht die Möglichkeit, uns eine zusätzliche Packliste zuzusenden, wenn nicht alle erforderlichen Informationen auf Ihrem Lieferschein aufgeführt sind.

Zu senden an: avisa@faberkabel.de

Des Weiteren bitten wir Sie uns Ihre Auswahl- und Stückprüfprotokolle aus der Produktion in Form eines digitale PDFs (erstellt auf Basis einer Word- oder Excel-Tabelle - kein Scan) zur Verfügung zu stellen. Das Dokument soll wie folgt benannt sein:

PP – MSTR 01/19 – LS 20190011.pdf

MSTR 01/19: Bestellnummer Faber
20190011: Liefernummer Partner

Zu senden an: technik@faberkabel.de

Version	Date	Author	
2.3	04.05.2021	P. Diener, F. Geiger	Ersetzt Ausgabe vom 04.06.2020

	Lieferpapiere und Abwicklung	
FN 0200		Seite 5 von 14

1.8. Rechnungen

Die Rechnung soll in Form eines digitalen PDFs (erstellt auf Basis einer Word- oder Excel-Tabelle - kein Scan) per E-Mail versendet werden. Die folgenden Punkte müssen Teil der Rechnung sein (Muster siehe Anhang E). Die Originalrechnung muss als Original erkenntlich gemacht werden.

- Rechnungsnummer
- Zugehörige Lieferscheinnummer
- Umsatzsteuer Ident Nummer
- Bestellnummer
- Bestellpositionsnummer
- Artikelnummer/GTIN
- Kabeltype
- Querschnitt
- Farbe
- Kupferpreis / 100 KG
- Kupferinhalt / KM
- Aluminium Preis / 100 KG
- Aluminiuminhalt / KM
- Preis / KM
- Überarbeiteter Preis / KM
- Anzahl in KM
- Summe in € pro Position
- Summe in € Gesamt
- Skonto
- Summe der Verpackungen (Packstücke, Paletten, Trommeln)

Zu senden an: invoices@faberkabel.de (Die Zusendung der Rechnung kann nur per Mail erfolgen sobald der Vertrag zur elektronischen Rechnungsübermittlung (e-billing) unterschrieben der Klaus Faber AG vorliegt. Der Vertrag kann über purchasing@faberkabel.de angefordert werden).

1.9. Dokumente für den Importvorgang

Die Dokumente Anhang F (Sendungen auf dem Seeweg) und Anhang G (Sendungen auf dem Landweg) beschreiben den Prozess für den Dokumentenfluss bei Importen aus Ländern außerhalb der Europäischen Union. Bitte legen Sie einen besonderen Wert darauf, die richtigen Dokumente rechtzeitig an die richtige E-Mail-Adresse zu versenden.

Version	Date	Author	
2.3	04.05.2021	P. Diener, F. Geiger	Ersetzt Ausgabe vom 04.06.2020



2. Umsetzung

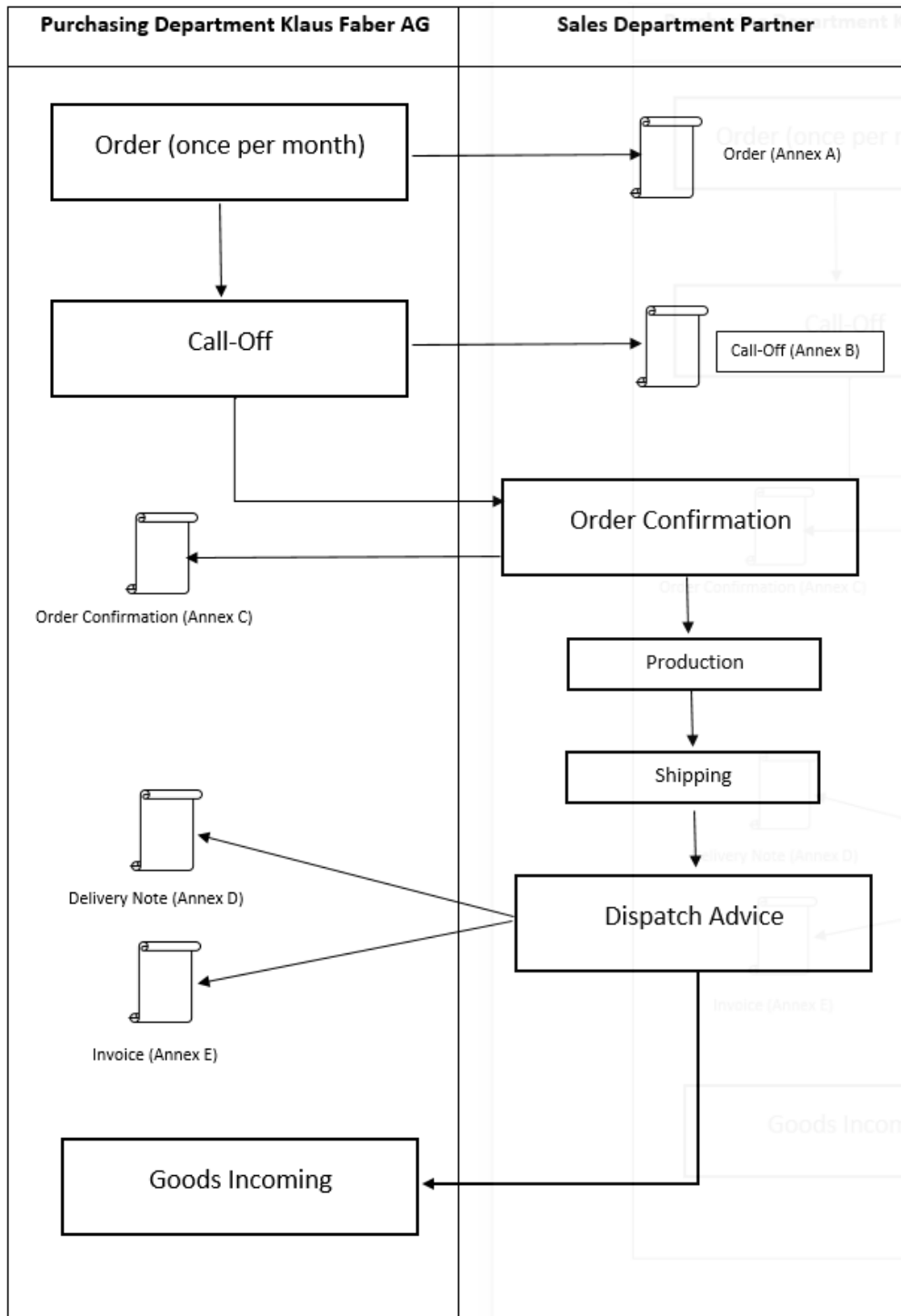

Version	Date	Author	
2.3	04.05.2021	P. Diener, F. Geiger	Ersetzt Ausgabe vom 04.06.2020

	Lieferpapiere und Abwicklung	
FN 0200		Seite 7 von 14

3. Anhang

Anhang A: Bestellung

Klaus Faber AG
Lebacher Str. 152-156
D-66113 Saarbrücken
Fon +49 681 9711-0
Fax +49 681 9711-289
info@faberkabel.de
www.faberkabel.de

Vorstand: Joachim Czabanski (Vorsitzender),
Joachim Krimmel
Aufsichtsratsvorsitzender: Klaus Raabe

Amtsgericht Saarbrücken HRB 12115
USt-IdNr.: DE811237924
Zertifiziert nach DIN EN ISO 9001

Empfänger/address/destinataire
Müller E-Mail

z. Hd./attn./à l'attention de

Telefax-Nr./telefax no./ no. Téléfax
Frank.Mueller@muster.de

Es schreibt Ihnen/ your contact/votre correspondant

Hr. Hans Schmidt

HS

Tel. : 0681/1234-56
Fax.: 0681/1234-0056

Betrifft/subject/réf.

Tag/date

27.09.2019

WEMSTR0119

ATT. : MR MÜELLER
RE. : O R D E R

ORDER NO. : MSTR 01/19

27/09/2019

BELOW WE SEND YOU AN ORDER FOR :

POS. P/N TYPE SECTION . COL

1 030590 YSLY-JZ 04x10 GR
Quantity : 3 x1000 M-TR = 3 km
Price : XX,XX EUR/km
technical requirements acc. to: FN1100

2 061339 YSLY-JB 04x95 GR
Quantity : 1 x1000 M-TR = 1 km
Price : XX,XX EUR/km
Technical requirements acc. to: FN1100

DATE OF DELIVERY : END OF OCTOBER 2019

BINDING

Version	Date	Author	
2.3	04.05.2021	P. Diener, F. Geiger	Ersetzt Ausgabe vom 04.06.2020

	Lieferpapiere und Abwicklung	
FN 0200		Seite 8 von 14

REMARK ACCORDING TO DELIVERY DATE:

**FIXED DELIVERY DATE; GOOD (CABLE) ALREADY SOLD !
DELIVERY DATE HAS BEEN PASSED ON TO OUR END COSTUMER
ANY CONSEQUENCES RESULTING FROM DELAY IN DELIVERY
WILL BE PASSED ON TO YOU !**

**PRICES : THE PRICES QUOTED PER POSITION ARE
NET PRICES INCL. CU 150**

**COPPER : AVERAGE MONTHLY LME QUOTATION OF THE MONTH PRECEDING
CONFIRMED DELIVERY DATE**

PAYMENT : On the 20th of the month following delivery ./ 3% settlement discount

**PRICING : THE PRICES ARE QUOTED
INCL. INSURANCE,
CUSTOMS-PAID,
PACKING INCL.
FREE OF ANY OTHER CHARGES**

**MODE OF SHIPMENT : BY LORRY,
CARRIAGE PAID**

-

**DELIVERY ADDRESS (ES) :
Lg. 06 : KLAUS FABER AG, GEWERBEGEBIET NEUSTAEDTLEIN, 74579 FICHTENAU**

DOCUMENTS : IN ACCORDANCE WITH FN0200 AUSGABE/EDITION 06/06

COPIES OF THIS TELEFAX HAVE BEEN SENT TO:

Please note:

All CPR relevant goods delivered after the 1st of April 2017 need to be classified and labelled according to CPR/EN50575. According to our letter of 11.11.2016, we reserve the right to reject and return deliveries without conform documentation.

PLEASE SEND U A CONFIRMATION OF ORDER.

**YOURS SINCERELY
Klaus Faber AG**

**i.A. HR. SCHMIDT/HS
E-Mail: HSCHMIDT@musterfaberkabel.de**

Version	Date	Author	
2.3	04.05.2021	P. Diener, F. Geiger	Ersetzt Ausgabe vom 04.06.2020

	Lieferpapiere und Abwicklung	
FN 0200		Seite 9 von 14

Anhang B: Abruf

Klaus Faber AG
Lebacher Str. 152-156
D-66113 Saarbrücken
Fon +49 681 9711-0
Fax +49 681 9711-289
info@faberkabel.de
www.faberkabel.de

Vorstand: Joachim Czabanski (Vorsitzender),
Joachim Kimmel
Aufsichtsratsvorsitzender: Klaus Raabe

Amtsgericht Saarbrücken HRB 12115
USt-IdNr.: DE811237924
Zertifiziert nach DIN EN ISO 9001

Empfänger/address/destinataire
Müller E-Mail

z. Hd./attn./à l'attention de

Telefax-Nr./telefax no./ no. Téléfax

Frank.Mueller@muster.de

Es schreibt Ihnen/ your contact/votre correspondant

Hr. Hans Schmidt

HS

Tel. : 0681/1234-56

Fax.: 0681/1234-0056

Betriff/subject/réf.

Tag/date

27.09.2019

**ATTN OF MR FRANK MÜLLER
REQUEST FOR DELIVERY NO. 010101**

27/09/2019

PLEASE FIND THE DISPATCH ADDRESSES BELOW:

PS ORDER NO.	TYPE	SECTION	CO	PACKING KM	QUANTITY	COPPER ADVICE NO.
--------------	------	---------	----	------------	----------	-------------------

1	01/19	LIYY	03x0,5	GR	500MTR	24091903
					L10=6	

zu Pos. 001

FABER: 030242 LIYY 03x0,5 GR

THE COPPER RATE TO BE APPLIED WILL BE TRANSMITTED LATER ON.

2	01/19	LIYY	07x0,5	GR	500MTR L 6=3	24091903
					L10=3	

zu Pos. 002

FABER: 030246 LIYY 07x0,5 GR

THE COPPER RATE TO BE APPLIED WILL BE TRANSMITTED LATER ON.

RG = COILS, TR = DRUMS

L 6=FICHTENAU

L10=HEDEMUENDEN

PLEASE REMEMBER TO SEND US AN ADVICE OF DISPATCH.

DELIVERY ADDRESS (ES) :

LG. 06 : KLAUS FABER AG, GEWERBEGEBIET, 74579 FICHTENAU

LG. 10 : KLAUS FABER AG; KIRCHWEG 12-18, 34346 HEDEMUENDEN

WAREHOUSE OPENING HOURS:

Monday-Thursday:

LG 06: 06:30 h – 13:00 h

LG 10: 07:00 h – 14:00 h

Friday:

LG 06: 06:30 h – 11:00 h

LG 10: 07:00 h – 13:00 h

BEST REGARDS

Klaus Faber AG

i.A. SCHMIDT, HANS

Version	Date	Author	
2.3	04.05.2021	P. Diener, F. Geiger	Ersetzt Ausgabe vom 04.06.2020



Lieferpapiere und Abwicklung

FN 0200

Seite 10 von 14

Anhang C: Auftragsbestätigung

Klaus Faber AG
Postfach 10 09 32
D-66009 Saarbruecken

Delivery Address:

Klaus Faber AG
Kirchweg 12-18
34346 Hedemuenden

Order Nr. Client: XX 01/19

Delivery Conditions: DAP Faber Warehouse

Payment Conditions: According to contract

Order Confirmation: 123456789

Date: DD.MM.YYYY

Contact Person: Mr. Cable

Tel: +49 XXXX/XXXXXXX

Email: mrcable@wires.com

Client Nr.

VAT Klaus Faber AG: DE811237924

VAT Partner:

ME-Base: 150€/100KG

ME- Billing: According to contract

Order Pos	Article Nr. Faber	Article Nr. Partner	Article	Cross Section	Color	Norm	Volume (M)	Lengths (m)	Number of Units	Price/KM (ME-Base)	Total Price	Delivery Date
1	987654	123456	NYJ-J	3x1,5	SW	VDE XXXX/XX	10000	500	20	5.000,00 €	50.000,00 €	31.12.2019
2	987654	456789	NYJ-J	3x1,5	SW	VDE XXXX/XX	5000	1000	5	5.000,00 €	25.000,00 €	31.12.2019
3	321987	789123	NYJ-O	2x1,5	SW	VDE XXXX/XX	2400	24 x 100m	1	4.500,00 €	10.800,00 €	31.12.2019
							17400				85.800,00 €	

Your Imprint and Bank Contact

Version	Date	Author	
2.3	04.05.2021	P. Diener, F. Geiger	Ersetzt Ausgabe vom 04.06.2020



Lieferpapiere und Abwicklung

FN 0200

Seite 11 von 14

Anhang D: Lieferschein

Purchaser: Klaus Faber AG Lebacher Strasse 152-156 66113 Saarbruecken - Germany				Delivery Note_Packinglist				Seller: Cablefactory X Cablestreet 123 123456 Cabletown - Germany						
Unloading: Klaus Faber AG - Lager 10 Kirchweg 12-14 34346 Hedemünden - Germany				Reference Nr.: XXXXXX Date: 26.09.2019 Corresponding invoice Numbers: XXXXXX, XXXXXX Container Nr. / Truck Nr.: XXXXX				Tel: +XX/XXXXXXXXXX E-Mail: XXXXXX@cablefactory.com						
Order Number	Order Pos.	Article Nr. / GTIN	Cable Type	Cross-Section	Color	Quantity (m)	Pallet description	Packaging Nr	Drumsize	Drum Number	Net Weight (KG)	Gross Weight (KG)	Batch Nr.	NVE / SSCP
01/19	1	123123	NYJ-J	3x1.5	sw	500		123456	08	8123456789	15	20	1112223334	XXXXXXXXXXXX
01/19	1	123123	NYJ-J	3x1.5	sw	500		123456	08	8789456123	15	20	1112223334	XXXXXXXXXXXX
						1000					30	40		
01/19	2	123123	NYJ-J	3x1.5	sw	1000		456789	10	1012345678	30	40	1112223334	XXXXXXXXXXXX
01/19	2	123123	NYJ-J	3x1.5	sw	1000		456789	10	1078945612	30	40	1112223334	XXXXXXXXXXXX
01/19	2	123123	NYJ-J	3x1.5	sw	989		456789	10	1045612378	29,65	39,65	1112223334	XXXXXXXXXXXX
						2989					89,65	119,65		
01/19	3	789789	NYJ-J	2X1,5	sw	500		789123	08	8789456	17	23	7778889990	XXXXXXXXXXXX
						500					17	23		
02/19	1	123123	NYJ-J	3x1.5	sw	2400	24 X 100m	123789	10	1014725836	86	90	1112223334	XXXXXXXXXXXX
						2400					86	90		
02/19	2	123123	NYJ-J	3x1.5	sw	2400	48 x 50m	456123	08	8963852741	86	90	4445556667	XXXXXXXXXXXX
02/19	2	123123	NYJ-J	3x1.5	sw	2400	48 x 50m	897546	08	8741852963	86	90	4445556667	XXXXXXXXXXXX
02/19	2	123123	NYJ-J	3x1.5	sw	2400	48 x 50m	145223	08	8852741963	86	90	4445556667	XXXXXXXXXXXX
						7200					258	270		
02/19	3	789789	NYJ-J	2X1,5	sw	1000		789456	10	1085245612	34	40	7778889990	XXXXXXXXXXXX
						1000					34	40		
Packing:	X	parcels	contain: X Pallets				contain: X Wooden Drums X Coils				514,65	582,65		
		X Wooden Drums												

Please separate the different cable types and packagings (different coils / different lengths for drums) with a subtotal as shown in the example

Bitte unterteilen Sie, wie im Beispiel gezeigt, die Positionen nach Kabel Type und Art der Verpackung (verschiedene Ringlängen / verschiedene Längen auf Trommeln) mit einer Zwischensumme.

Version	Date	Author	
2.3	04.05.2021	P. Diener, F. Geiger	Ersetzt Ausgabe vom 04.06.2020



Lieferpapiere und Abwicklung

FN 0200

Seite 12 von 14

Anhang E: Rechnung

Cable Company X Cablestreet 234 Cable Town - Germany	Invoice N° XXXX / XXXX	Invoice to: Klaus Faber AG Lebacher Strasse 152-156 66113 Saarbruecken - Germany																																																																																																																																																																																																							
Date of issue: XX/XX/20XX	Corresponding delivery notes: XXXXXXXX, XXXXXXXX, XXXXXXXX	Page 1/X L6/10 Fichtenau/Hedemuenden																																																																																																																																																																																																							
<table border="1" style="width: 100%; border-collapse: collapse; font-size: small;"> <thead> <tr> <th>Order Number</th> <th>Order Pos.</th> <th>Article Nr. / GTIN</th> <th>Cable Type</th> <th>Cross-Section</th> <th>Color</th> <th>Copper Price / 100KG</th> <th>Copper Content</th> <th>Aluminium Price / 100KG</th> <th>Aluminium Content</th> <th>Unit Price per KM</th> <th>Revised Unit Price</th> <th>Quantity KM</th> <th>Total Amount in €</th> </tr> </thead> <tbody> <tr> <td>01/19</td> <td>1</td> <td>123456</td> <td>NY-Y-J</td> <td>3x1.5</td> <td>sw</td> <td>600,00 €</td> <td>20</td> <td>200,00 €</td> <td>0</td> <td>100</td> <td>220,00 €</td> <td>50</td> <td>11.000,00 €</td> </tr> <tr> <td>01/19</td> <td>2</td> <td>456789</td> <td>NY-Y-J</td> <td>2x1.5</td> <td>sw</td> <td>600,00 €</td> <td>15</td> <td>200,00 €</td> <td>0</td> <td>75</td> <td>165,00 €</td> <td>50</td> <td>8.250,00 €</td> </tr> <tr> <td>01/19</td> <td>3</td> <td>789123</td> <td>NY-Y-J</td> <td>1x1.5</td> <td>sw</td> <td>600,00 €</td> <td>10</td> <td>200,00 €</td> <td>0</td> <td>50</td> <td>110,00 €</td> <td>50</td> <td>5.500,00 €</td> </tr> <tr> <td>02/19</td> <td>1</td> <td>654321</td> <td>NAYY-J</td> <td>2x2.5</td> <td>sw</td> <td>600,00 €</td> <td>0</td> <td>200,00 €</td> <td>40</td> <td>140</td> <td>220,00 €</td> <td>50</td> <td>11.000,00 €</td> </tr> <tr> <td>02/19</td> <td>6</td> <td>987654</td> <td>NY-Y-J</td> <td>3x2.5</td> <td>sw</td> <td>600,00 €</td> <td>35</td> <td>200,00 €</td> <td>0</td> <td>160</td> <td>370,00 €</td> <td>50</td> <td>18.500,00 €</td> </tr> <tr> <td>03/19</td> <td>2</td> <td>321987</td> <td>NY-Y-J</td> <td>1x2.5</td> <td>sw</td> <td>600,00 €</td> <td>15</td> <td>200,00 €</td> <td>0</td> <td>120</td> <td>210,00 €</td> <td>50</td> <td>10.500,00 €</td> </tr> <tr> <td colspan="12"></td> <td style="text-align: right;">300</td> </tr> <tr> <td colspan="12"></td> <td style="text-align: right;">Total Amount in € DAP Fichtenau / Hedemuenden</td> </tr> <tr> <td colspan="12"></td> <td style="text-align: right;">64.750,00 €</td> </tr> <tr> <td colspan="12"></td> <td style="text-align: right;">3% Discount for Cash Payment according to payment terms</td> </tr> <tr> <td colspan="12"></td> <td style="text-align: right;">1.942,50 €</td> </tr> <tr> <td colspan="12"></td> <td style="text-align: right;">Total € Net</td> </tr> <tr> <td colspan="12"></td> <td style="text-align: right;">62.807,50 €</td> </tr> </tbody> </table>													Order Number	Order Pos.	Article Nr. / GTIN	Cable Type	Cross-Section	Color	Copper Price / 100KG	Copper Content	Aluminium Price / 100KG	Aluminium Content	Unit Price per KM	Revised Unit Price	Quantity KM	Total Amount in €	01/19	1	123456	NY-Y-J	3x1.5	sw	600,00 €	20	200,00 €	0	100	220,00 €	50	11.000,00 €	01/19	2	456789	NY-Y-J	2x1.5	sw	600,00 €	15	200,00 €	0	75	165,00 €	50	8.250,00 €	01/19	3	789123	NY-Y-J	1x1.5	sw	600,00 €	10	200,00 €	0	50	110,00 €	50	5.500,00 €	02/19	1	654321	NAYY-J	2x2.5	sw	600,00 €	0	200,00 €	40	140	220,00 €	50	11.000,00 €	02/19	6	987654	NY-Y-J	3x2.5	sw	600,00 €	35	200,00 €	0	160	370,00 €	50	18.500,00 €	03/19	2	321987	NY-Y-J	1x2.5	sw	600,00 €	15	200,00 €	0	120	210,00 €	50	10.500,00 €													300													Total Amount in € DAP Fichtenau / Hedemuenden													64.750,00 €													3% Discount for Cash Payment according to payment terms													1.942,50 €													Total € Net													62.807,50 €
Order Number	Order Pos.	Article Nr. / GTIN	Cable Type	Cross-Section	Color	Copper Price / 100KG	Copper Content	Aluminium Price / 100KG	Aluminium Content	Unit Price per KM	Revised Unit Price	Quantity KM	Total Amount in €																																																																																																																																																																																												
01/19	1	123456	NY-Y-J	3x1.5	sw	600,00 €	20	200,00 €	0	100	220,00 €	50	11.000,00 €																																																																																																																																																																																												
01/19	2	456789	NY-Y-J	2x1.5	sw	600,00 €	15	200,00 €	0	75	165,00 €	50	8.250,00 €																																																																																																																																																																																												
01/19	3	789123	NY-Y-J	1x1.5	sw	600,00 €	10	200,00 €	0	50	110,00 €	50	5.500,00 €																																																																																																																																																																																												
02/19	1	654321	NAYY-J	2x2.5	sw	600,00 €	0	200,00 €	40	140	220,00 €	50	11.000,00 €																																																																																																																																																																																												
02/19	6	987654	NY-Y-J	3x2.5	sw	600,00 €	35	200,00 €	0	160	370,00 €	50	18.500,00 €																																																																																																																																																																																												
03/19	2	321987	NY-Y-J	1x2.5	sw	600,00 €	15	200,00 €	0	120	210,00 €	50	10.500,00 €																																																																																																																																																																																												
												300																																																																																																																																																																																													
												Total Amount in € DAP Fichtenau / Hedemuenden																																																																																																																																																																																													
												64.750,00 €																																																																																																																																																																																													
												3% Discount for Cash Payment according to payment terms																																																																																																																																																																																													
												1.942,50 €																																																																																																																																																																																													
												Total € Net																																																																																																																																																																																													
												62.807,50 €																																																																																																																																																																																													
Packing:	X Parcels contain: X Paletts contain: X Wooden Drums X Coils X Wooden Drums																																																																																																																																																																																																								
Total Net Weight:	XXXXX KG																																																																																																																																																																																																								
Total Gross Weight:	XXXXX KG																																																																																																																																																																																																								
Delivery Condition:	DAP																																																																																																																																																																																																								
Payment:	Payment on the 30th of the month following the month of delivery - 3 % Discount																																																																																																																																																																																																								

Version	Date	Author	
2.3	04.05.2021	P. Diener, F. Geiger	Ersetzt Ausgabe vom 04.06.2020

Anhang F: Import Prozess – Transport auf dem Seeweg

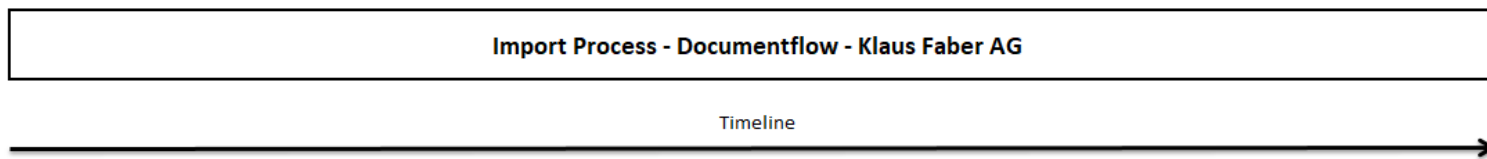

Process	Loading Container		Container on Board	(Latest) Container is discharged at harbour		(Latest) Container is arriving at our warehouse
Responsible	Supplier / Forwarder		Supplier / Forwarder	Supplier / Forwarder		Supplier / Forwarder
Required Documents	One E-Mail per Container		One E-Mail per Container	One E-Mail per Container		One E-Mail per Container
Email Address	avisa@faberkabel.de customs@faberkabel.de	invoices@faberkabel.de	customs@faberkabel.de	customs@faberkabel.de	avisa@faberkabel.de	customs@faberkabel.de
E-Mail Reference	SupplierShortcut_#DeliveryNote_#Container_ETA	SupplierShortcut_#DeliveryNote_#Invoice	SupplierShortcut_#DeliveryNote_#Container_ETA	SupplierShortcut_#DeliveryNote_#Container_ETA		#CustomsClearance_SupplierShortCut_#DeliveryNote
Content of the Mail / Required Attachments	- Estimated Arrival Time - Packing List - Commercial Invoice - Bill of Lading (Telex Release) (ETS/ETA)	Original Commercial Invoice	- Final Bill of Lading (Telex Release)	- Arrival Note (1 week before ETA!) - Original ATR (1 week before ETA!)	- Avisa request - Request for timeslot	Customs Release Information including ATC Number

2019 - Klaus Faber AG - Lebacherstraße 152-156 - 66113 Saarbruecken, Germany

Version	Date	Author	
2.3	04.05.2021	P. Diener, F. Geiger	Ersetzt Ausgabe vom 04.06.2020

Anhang G: Import Prozess – Transport über Land

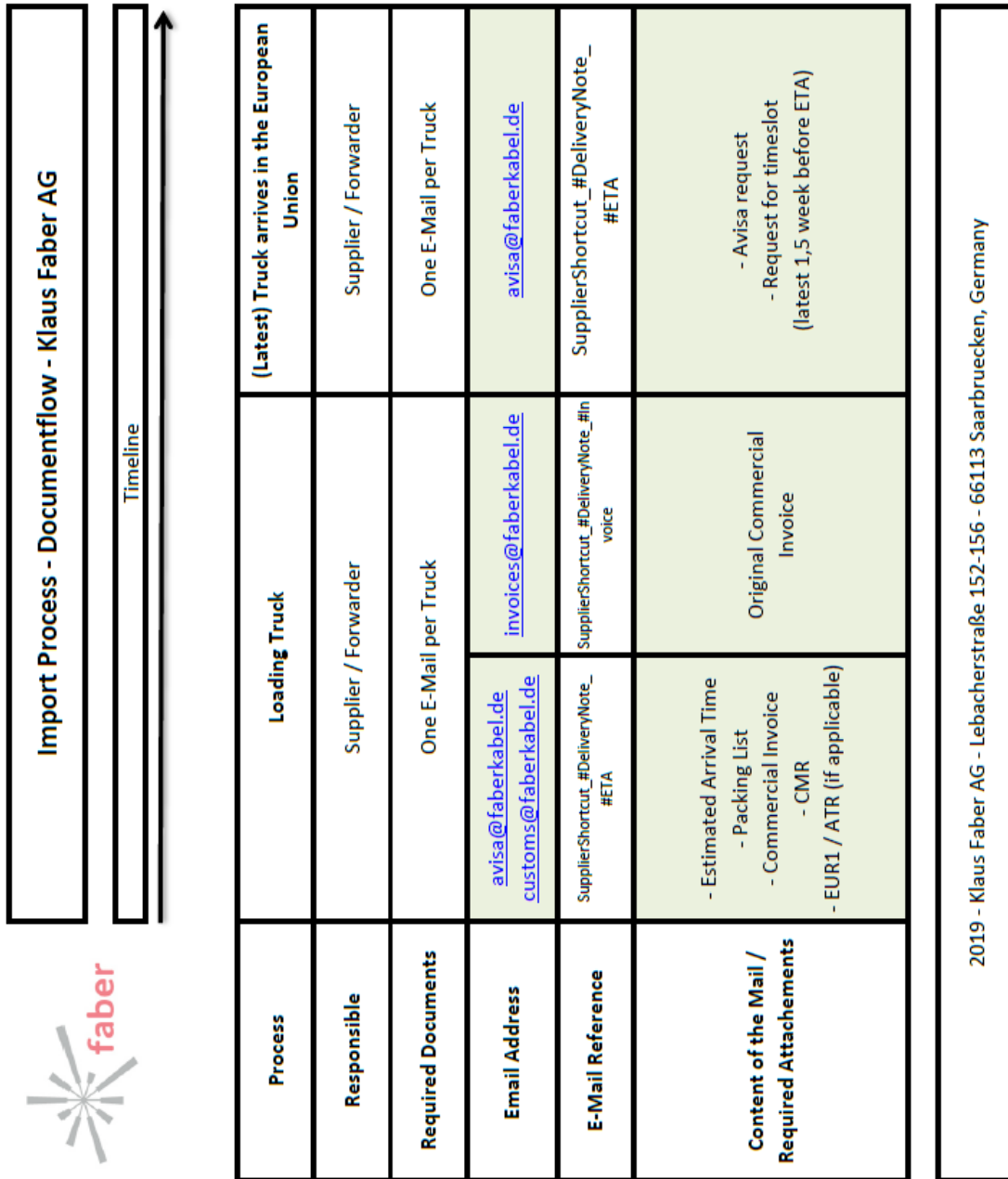

Version	Date	Author	
2.3	04.05.2021	P. Diener, F. Geiger	Ersetzt Ausgabe vom 04.06.2020